Самарские бабочки летят в Марсель

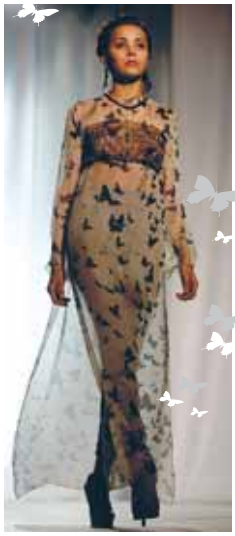

XII Фестиваль моды и театрального костюма «Поволжские сезоны Александра Васильева»

Темой нынешнего фестивального сезона стало 200-летие Отечественной войны 1812 года. Сам маэстро Александр ВАСИЛЬЕВ на финальном показе эффектно подъехал к КРЦ «Звезда» на белоснежной карете, запряжённой породистым жеребцом, сошёл на красную ковровую дорожку, а уже на подиуме появился с кожаной повязкой на правом глазу, намекая на полководца КУТУЗОВА. Отражение темы фестиваля можно было наблюдать не во всех коллекциях, но многие молодые дизайнеры активно её поддержали.

В результате отбора компетентным жюри к финалу было допущено 26 коллекций из Самары, Тольятти, Оренбурга, Уфы, Ульяновска, Казани, Новокуйбышевска и Чапаевска. Многие финалисты были отмечены жюри, некоторым сам Васильев вручил свою новую книгу и благословение. Елене ЦЫГАНОВОЙ, представившей коллекцию для беременных женщин, пожелал открыть свой модный дом для матерей, ожидающих ребёнка: *«Вы заработаете кучу денег! У меня лёгкая рука!»*

Главный приз – 50 000 рублей и поездка в столицу моды Марсель – достался Оксане ВАСИЛЬЧЕНКО, студентке Самарской архитектурно-строительной академии за коллекцию «Мои бабочки хотели к тебе...» *«Если в Марселе вам предложат работу – не отказывайтесь, оставайтесь там,* – посоветовал председатель жюри. – *Даже если это будет короткая работа, вернуться в Самару вы всегда успеете. Но уже на коне!»*

Ещё одну путёвку в Марсель получила Екатерина ИВАНОВА из Самары за коллекцию «Солнце в снегу». Для участия в показах молодых дизайнеров Европы победительницам необходимо будет доработать коллекции и увеличить их вдвое.

Право отправиться в финал московского фестиваля моды «Русский Силуэт» получили Михаил ВОРОБЬЁВ из Оренбурга (коллекция «Зима 12-го года») и Мария АКИРЕЙКИНА из Ульяновска (коллекция «Герои»).

Авторы проекта:
О.В. Казак
О.В. Андреева
Организаторы:
ООО «Центр рекламы и дизайна «OV27»
НП «Дом искусств»

При содействии:
Министерство культуры Самарской области
Самарский государственный архитектурно-строительный университет
Самарское отделение Союза Журналистов РФ – Дом журналиста
«Альянс Франсез Самара»
Самарское отделение Союза Дизайнеров РФ
Председатель жюри
Александр Васильев (Россия-Франция) – художественный руководитель фестиваля, всемирно известный историк моды, декоратор интерьеров, сценограф, автор популярных книг и статей, непревзойдённый лектор, коллекционер и телеведущий.
В состав жюри вошли ведущие российские специалисты в сфере моды и дизайна, а также представитель французской индустрии моды.